



Le Parole Ritrovate

# 3° INCONTRO RETE UFOLOGICA NAZIONALE

Il valore aggiunto del sapere  
esperienziale di utenti e familiari  
migliora la qualità dei Servizi  
di Salute Mentale

ROMA  
24 GENNAIO 2014  
8.30-17.30

Auditorium Seraphicum  
Via del Serafico, 1

con il supporto



Centri di servizio per  
il volontariato del Lazio

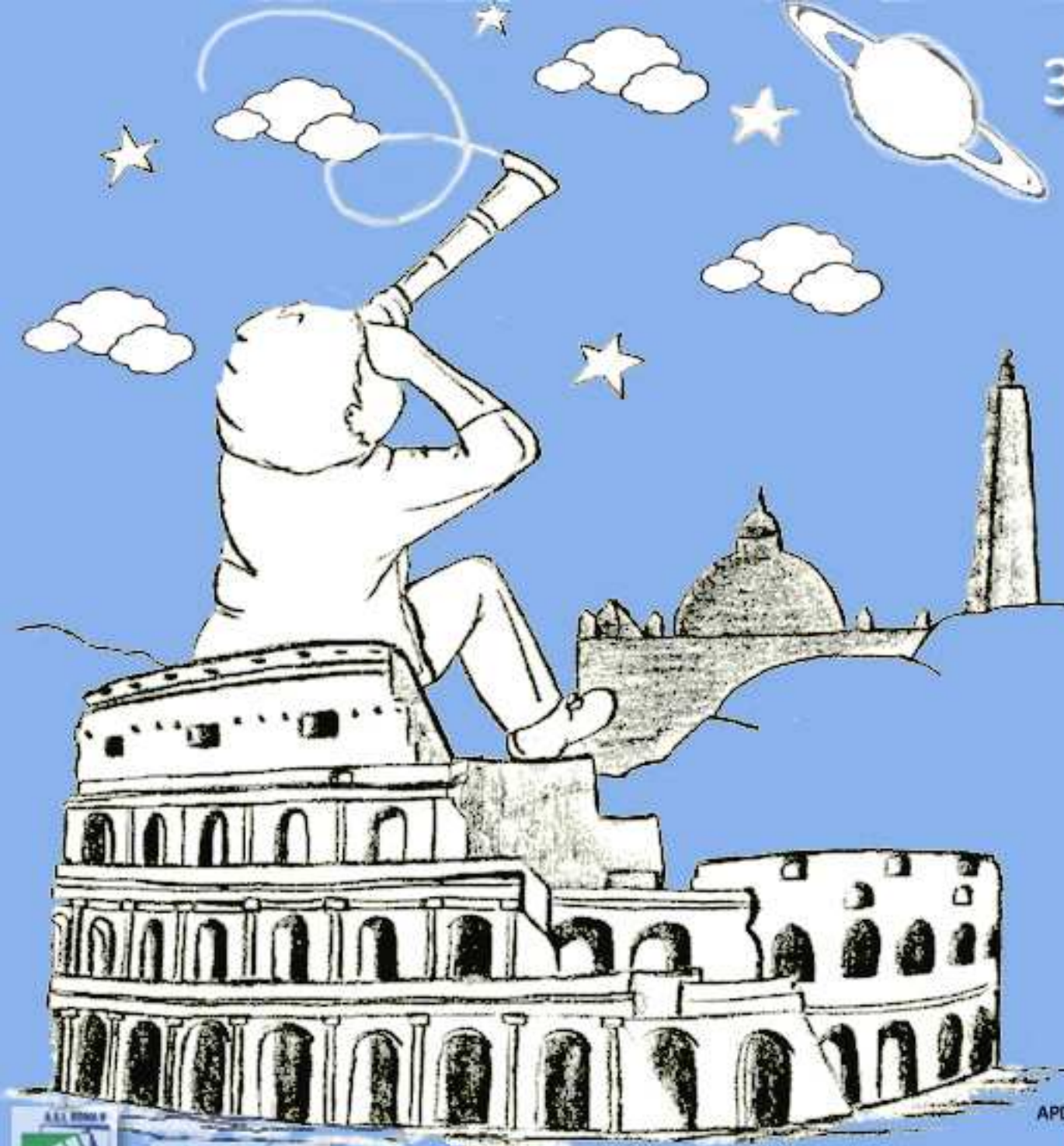

## PROGRAMMA DELL'INCONTRO

- 8.30 Accoglienza. Registrazione iscritti
- 9.00 Presentazione della Giornata (gruppo UFE di Roma )  
Saluti ( DSM ASL RM B, DSM ASL RM H ), CESV
- 9.30 L'empowerment organizzativo, le buone pratiche e l'apporto di AGENAS ( Agenzia nazionale per i Servizi Sanitari Regionali)
- 10.30 Esperienze ufologiche a Roma
- 11.00 *Pausa caffè*
- 11.30 Esperienze ufologiche in altre realtà italiane
- 12.30 Dibattito
- 13.00 *Pausa pranzo*
- 14.00 Aspetti formativi e organizzativi dell'esperienza UFE
- 15.00 Aspetti valutativi e di ricerca
- 15.30 Trasferibilità
- 16.00 Dibattito
- 17.00 Chiusura della giornata.  
Appuntamento al 4° Incontro della Rete Ufologica Nazionale

### SEDE DEL CONVEGNO

Auditorium del Complesso Scolastico del Seraphicum, via del Serafico, 1 - Roma

### SEGRETERIA e ISCRIZIONI

Le iscrizioni devono pervenire entro il 31 dicembre 2013 compilando il modulo di iscrizione. Il modulo va poi inviato tramite e-mail all'indirizzo [uferoma2014@gmail.com](mailto:uferoma2014@gmail.com) o spedito per fax al numero 1782728643.

Per ulteriori informazioni si può chiamare il 349 1257093 da lunedì a venerdì (dalle 9,00 alle 12,00 e dalle 15,00 alle 19,00) o scrivere a [uferoma2014@gmail.com](mailto:uferoma2014@gmail.com)

**Partecipazione:** La giornata è rivolta a utenti, familiari e operatori dei DSM, e a quanti hanno interesse nel campo della salute mentale. La partecipazione è **libera e gratuita** ma è **necessaria l'iscrizione**.

**Obiettivi:** Incrementare la partecipazione attiva di utenti e familiari nei contesti di cura. Diffondere e trasmettere il *sapere esperienziale* acquisito dalla malattia e dai percorsi di cura dove il *fareassieme* ha caratterizzato nuove collaborazioni con le Istituzioni dedicate alla salute mentale.

**Rete Ufologica Nazionale:** Dall'esperienza del Servizio di Salute Mentale di Trento e dall'approccio del *fareassieme* che ne caratterizza le pratiche, sono nati i primi **Utenti e Familiari Esperti (UFE)** italiani. Successivamente gli UFE si sono diffusi in altre realtà fino alla nascita, nel giugno 2011, della Rete Ufologica Nazionale. Nel 2013 c'è stata una prima giornata della Rete a Milano (gennaio) e una seconda a Cagliari (giugno). Quello di Roma del 24 gennaio 2014 sarà il terzo incontro nazionale.

**UFE e AGENAS:** Il modello degli UFE è stato oggetto della Ricerca "Sperimentazione e trasferimento di modelli di empowerment organizzativo per la valutazione e il miglioramento della qualità dei servizi sanitari" promossa da AGENAS - Agenzia Nazionale per i servizi sanitari regionali - e finanziata dal Ministero della Salute. La ricerca è stata finalizzata, nel corso del 2011, a promuovere il trasferimento degli UFE in alcuni Dipartimenti di salute mentale italiani.

**Come arrivare: A piedi: Metro B, direzione Laurentina.** Scendere alla Stazione Laurentina, risalendo a piedi sulla via Laurentina verso il centro di Roma. Dopo 300/400 metri si incrocia sulla destra via del Serafico. **In auto:** dal **Raccordo Anulare uscita n. 25** per via Laurentina, proseguendo verso il centro di Roma, dopo circa 4 Km sulla destra si incrocia, con semaforo, via del Serafico. **Dal centro di Roma prendere via C. Colombo** dall'inizio, a **Porta S. Sebastiano**, dopo circa 4 Km, direzione EUR, si incrocia la Laurentina, stando sulla complanare di destra si supera il semaforo dell'incrocio dopo poche centinaia di metri al secondo svincolo si scende a destra in fondo si gira a sinistra si passa sotto la C. Colombo e si incrocia la Laurentina, si gira a destra e dopo poche centinaia di metri si trova via del Serafico. La struttura dispone di parcheggio.